

Berlin

Voyage scolaire
du lundi 30 avril
au vendredi 04 mai 2018



BERLIN

Avant le départ :

- Prévoir une valise cabine à roulettes de préférence et qui ferme avec un cadenas :
 - **poids: 8kg**
 - **Taille : 56 x 45 x 25 cm**
- Les liquides sont proscrits (maximum 100 ml en cabine);
- Apporter avec soi les papiers d'identité, la carte européenne d'assurance maladie et les ordonnances des traitements médicaux si besoin;
- Nous aurons 4 valises en soute dans lesquelles nous pourrons mettre les trousseaux de toilette (max 1kg) et les médicaments des élèves si besoin.

Composition :

33 élèves et 4 accompagnateurs

11 filles (un record!) et 22 garçons

Composition des groupes pour les familles :
des groupes de 2 à 4 non mixtes.

Numéro de téléphone portable du lycée
pendant le séjour : 06.41.09.66.49

Compte Twitter : @lycéeJPvoyages

Petits conseils :







- Prévoir un **k-way** ou un **manteau imperméable**;
- Des **chaussures confortables** pour marcher;
- Un **sac à dos** suffisamment grand (**à placer dans la visite cabine**) pour contenir le fascicule, de quoi écrire, le pique-nique et une petite bouteille d'eau pendant le séjour.
- Il est possible d'apporter un petit présent à la famille d'accueil.

IN DEN GASTFAMILIEN / DANS LES FAMILLES D'ACCUEIL

- Une attitude irréprochable
- Quelques conseils de la vie à « l'allemande »
- Pas de prise de vue dans les familles et de diffusion sur les réseaux sociaux
- Respecter les horaires et les points de rendez-vous
- Ce ne sont pas des « vacances » mais un séjour scolaire avec une finalité pédagogique.

Jour 1

- Rendez-vous à l'aéroport Roissy-Charles-de-Gaulle à **7h00**. Numéro de vol EW 9409 (Germanwings) Terminal 1.

express 9518 Cergy Gare de Cergy Préfecture     ► Roissy Roissypôle Gare  

Jours de fonctionnement					
CERGY Gare de Cergy Préfecture    	04:00	05:20	05:50	06:20	0
FRÉPILLON Frépillon	04:12	05:32	06:02	06:32	0
MÉRIEL/VILLIERS-ADAM Mériel/Villiers-Adam	04:14	05:34	06:04	06:34	0
MONTSOULT Gare de Montsoult  	04:24	05:44	06:14	06:44	0
ATTAINVILLE Rond-point d'Attainville	04:29	05:49	06:19	06:49	0
GOUSSAINVILLE Rond-point de la Brèche	04:40	06:00	06:30	07:00	0
GOUSSAINVILLE Rond-point de l'Europe	04:41	06:01	06:31	07:01	0
GOUSSAINVILLE Rond-point du Thillay	04:43	06:03	06:33	07:03	0
ROISSY Route de l'Arpenteur	04:48	06:08	06:38	07:08	0
ROISSY Entretien Nord	04:49	06:09	06:39	07:09	0
ROISSY Zone Technique	04:52	06:12	06:42	07:12	0
ROISSY Roissypôle Gare  	04:57	06:17	06:47	07:17	0

- Prévoir de quoi grignoter pour le petit-déjeuner et de l'argent pour le déjeuner.

Point de rendez-vous du groupe :
kiosque informations
du terminal 1
(niveau
Départs).

Paris-Charles de Gaulle - Terminal 1

Niveau Départs *Departures Level*



Suite Jour 1

- Transfert Aéroport-centre de Berlin par autocar
- Visite guidée de Berlin (après avoir déposé les valises dans une consigne)
- Visite du Bundestag. Montée à la coupole.



- Accueil et 1^{ère} nuit en famille (les familles sont normalement toutes à environ 10 minutes à pieds du point de rendez-vous des matins)

Jour 2

- Visite du DDR Museum



- Visite de l'Eglise du Souvenir

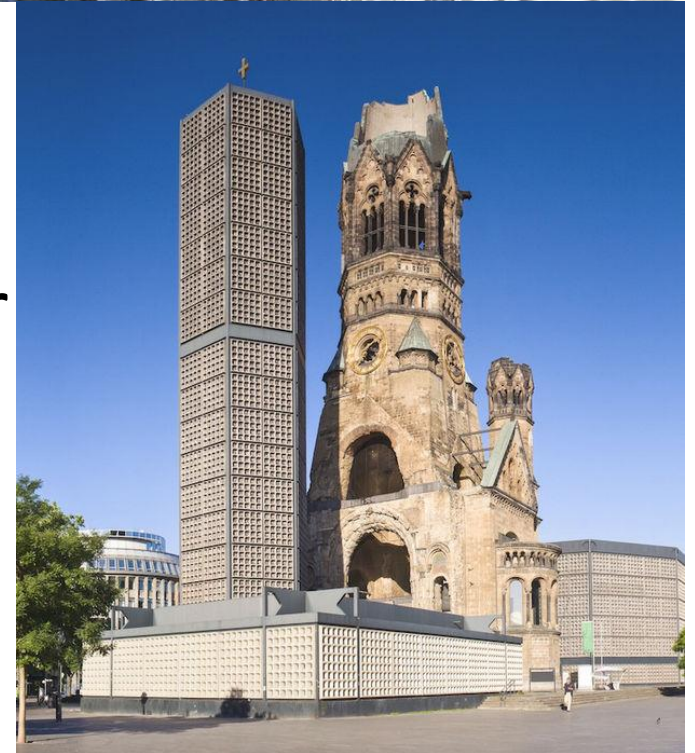

Suite Jour 2

- The story of Berlin



- Soirée en famille

Jour 3

- Balade dans East Side Gallery



- Découverte de la Potsdamer Platz et de Check Point Charlie



Suite Jour 3

- Visite du Musée des transports et des techniques
- Visite du Stade Olympique
- Soirée en famille



Jour 4

- Visite du Centre de documentation du Mur de Berlin



- Visite guidée des sous-sols de Berlin

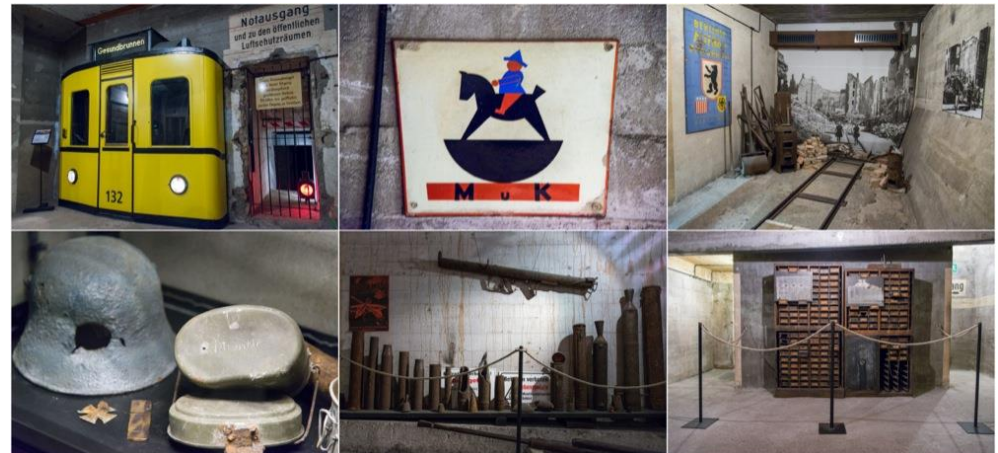

Suite Jour 4

- Soirée à l'Opéra de Berlin – Rigoletto de Verdi

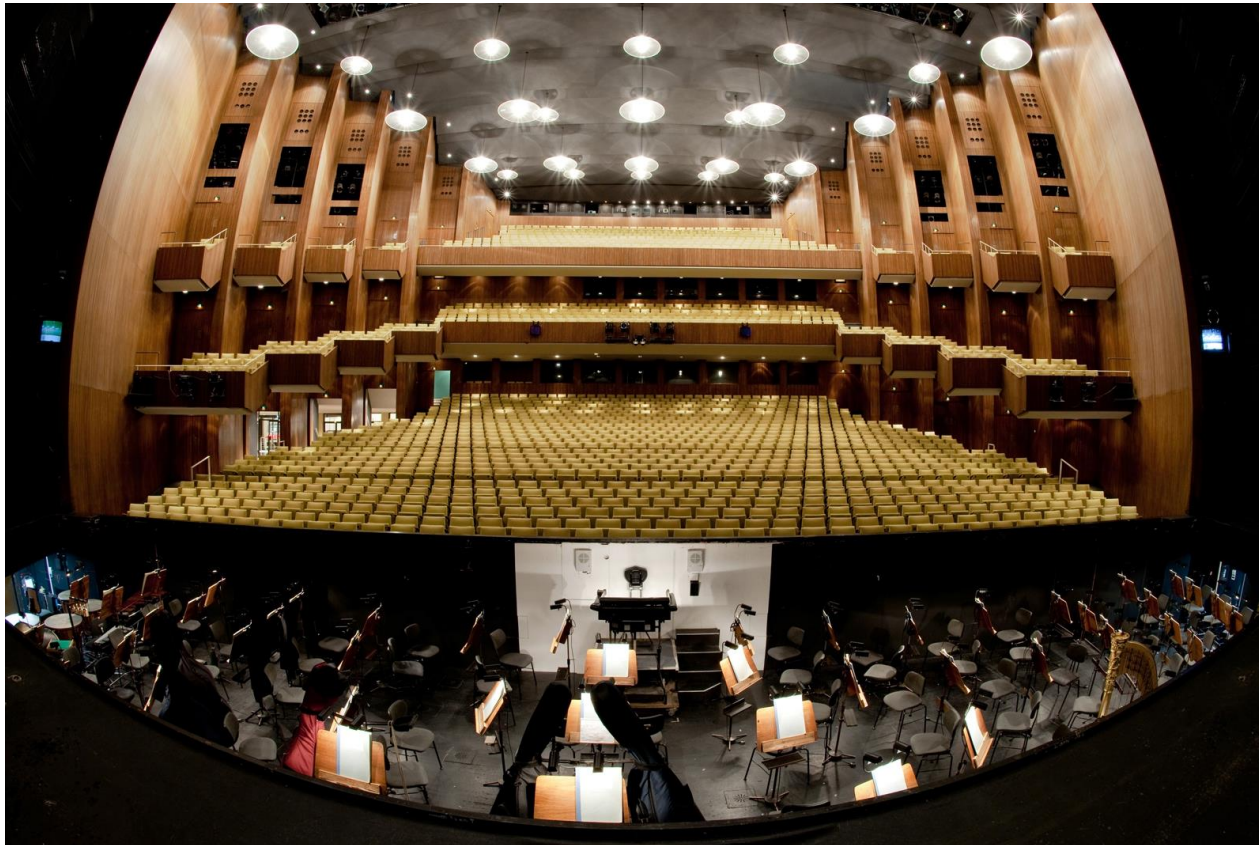

Jour 5

- Découverte du Mémorial des Juifs assassinés



- Porte de Brandebourg











Le retour

- Diner libre (prévoir de l'argent)
- Arrivée à Roissy-Charles-de-Gaulle à 19h45 –
Vol EW 9402 – Terminal 1

express 9518

Cergy Gare de Cergy Préfecture     ► Roissy Roissypôle Gare  

Jours de fonctionnement	LàV													
ROISSY Roissypôle Gare  	17:15	17:30	17:45	18:00	18:15	18:30	18:45	19:00	19:30	20:00	20:30	21:10	22:00	23:00
ROISSY Zone Technique	17:19	17:34	17:49	18:04	18:19	18:34	18:49	19:04	19:34	20:04	20:34	21:14	22:04	23:04
ROISSY Entretien Nord	17:22	17:37	17:52	18:07	18:22	18:37	18:52	19:07	19:37	20:07	20:37	21:17	22:07	23:07
ROISSY Route de l'Arpenteur	17:24	17:39	17:54	18:09	18:24	18:39	18:54	19:09	19:39	20:09	20:39	21:19	22:09	23:09
GOUSSAINVILLE Rond-point du Thillay	17:33	17:48	18:03	18:18	18:33	18:48	19:03	19:16	19:44	20:14	20:44	21:24	22:14	23:14
GOUSSAINVILLE Rond-point de l'Europe	17:35	17:50	18:05	18:20	18:35	18:50	19:05	19:18	19:46	20:16	20:46	21:26	22:16	23:16
GOUSSAINVILLE Rond-point de la Brèche	17:36	17:51	18:06	18:21	18:36	18:51	19:06	19:19	19:47	20:17	20:47	21:27	22:17	23:17
ATTAINVILLE Rond-point d'Attainville	17:50	18:05	18:20	18:35	18:50	19:05	19:19	19:32	19:58	20:28	20:58	21:38	22:28	23:28
MONTSOULT Gare de Montsout  	17:58	18:13	18:28	18:43	18:58	19:12	19:26	19:39	20:03	20:33	21:03	21:43	22:33	23:33
MÉRIEL/VILLIERS-ADAM Mériel/Villiers-Adam	18:06	18:21	18:36	18:51	19:06	19:20	19:34	19:47	20:11	20:41	21:11	21:51	22:41	23:41
FRÉPILLON Frépillon	18:08	18:23	18:38	18:53	19:08	19:22	19:36	19:49	20:13	20:43	21:13	21:53	22:43	23:43
CERGY Préfecture Gare    	18:31	18:44	18:57	19:11	19:24	19:37	19:50	20:01	20:24	20:54	21:24	22:04	22:54	23:54

- Attention notre retour a lieu un jour de grève!